



FUNCIONES DE LAS RESERVAS DE BIOSFERA

- La conservación para proteger los recursos genéticos, las especies, los ecosistemas y los paisajes;
- El desarrollo a fin de promover un desarrollo económico y humano sostenible;
- El apoyo logístico, para respaldar y alentar actividades de investigación, de educación, de formación y de observación permanente relacionadas con las actividades de interés local, nacional y mundial encaminadas a la conservación y al desarrollo sostenible.

ZONIFICACIÓN DE LAS RESERVAS DE BIOSFERA

| Zonas Núcleo | Zonas de Amortiguamiento | Zonas de Transición |
|---|--|--|
| Son las áreas que benefician de protección a largo plazo y permitan conservar la biodiversidad, vigilar los ecosistemas menos alterados y realizar investigaciones y otras actividades compatibles con la conservación. Es importante realizar un monitoreo de estas actividades, para que demuestren a largo plazo un modelo de sustentabilidad. | Rodean a las zonas núcleo o se asocian espacialmente a ellas. La conservación de los sistemas naturales es compatible con otras actividades como el manejo forestal, las prácticas agrícolas, el turismo, la educación y la investigación. Es donde encontramos vigentes las prácticas culturales de los pueblos originarios y de los campesinos criollos. | Zonas externas de la reserva, que pueden comprender diversas actividades agrícolas, de asentamientos humanos y otros usos, donde las comunidades locales, los organismos de gestión, los científicos, las ONGs, los grupos culturales, el sector económico y otros interesados trabajen conjuntamente en la administración y el desarrollo sostenible de los recursos. |



CONTACTOS DE LA RBYUNGAS

Gobierno de la Provincia de Jujuy
 Secretaría de Gestión Ambiental de la Provincia
 Dirección: Ascasubi 290, Planta Alta, B° Bajo La Viña
 San Salvador de Jujuy, Provincia de Jujuy
 Teléfono: 0388-4263820
 secma@jujuy.gov.ar
 www.jujuy.gov.ar

Administración de Parques Nacionales
 Parque Nacional Calilegua
 Dirección: San Lorenzo s/n
 Calilegua, Provincia de Jujuy
 Teléfono: 03886-422046
 calilegua@apn.gov.ar
 www.parquesnacionales.gov.ar

Gobierno de la Provincia de Salta
 Ministerio de Ambiente y Desarrollo Sustentable
 Dirección: Zubliría 744
 Salta, Provincia de Salta
 Teléfono: 0387-4214187
 sebastianmusalem@salta.gov.ar
 www.salta.gov.ar

Fundación ProYungas Oficina Jujuy
 Dirección: Alvear 678, 2° Piso, Oficina 23
 San Salvador de Jujuy, Provincia de Jujuy
 Teléfono: 0388-4242261
 proyungasjujuy@amet.com.ar
 www.proyungas.org.ar



RESERVA DE BIOSFERA DE LAS YUNGAS

UNA OPORTUNIDAD PARA EL DESARROLLO SUSTENTABLE



YRB
 Yungas

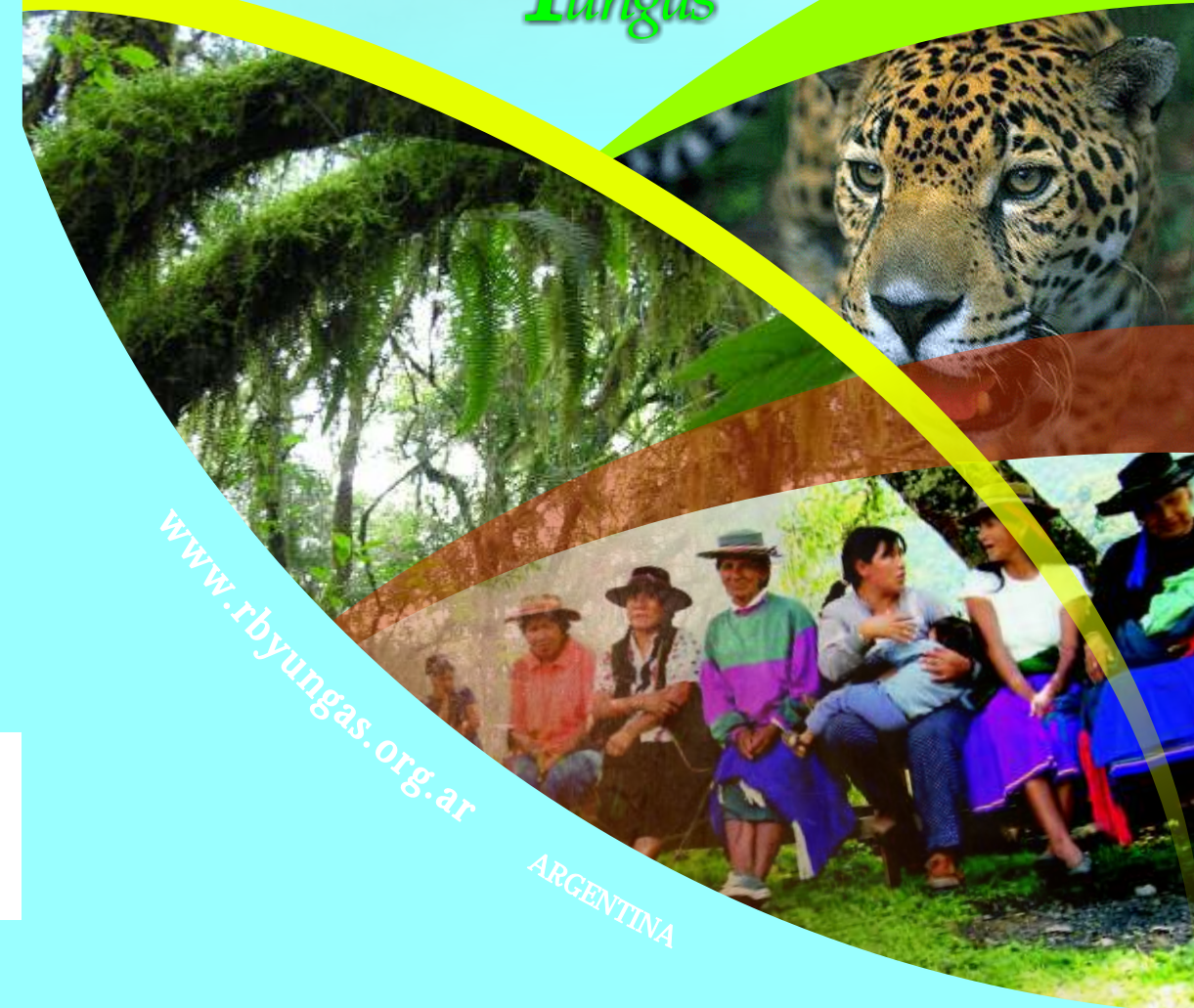

RESERVA DE BIOSFERA DE LAS YUNGAS

Declarada por la UNESCO en 2002 en el marco del Programa MAB (El Hombre y la Biosfera), la Reserva de Biosfera de las Yungas (RBYungas) esta ubicada en el norte de la Argentina en las provincias de Salta y Jujuy.

La RBYungas ocupa una superficie de 1,35 millones de hectáreas, casi todo de Yungas (selvas y bosques subtropicales de montaña), entre los 300 m y 5.000 m de altitud, siendo una de las más grandes de Argentina.

LOS OBJETIVOS SON:

- Mejorar la calidad de vida de los habitantes y vecinos de la reserva;
- Proteger y valorizar el patrimonio natural y cultural de la región;
- Desarrollar actividades sustentables (económicas, sociales, ambientales) en beneficio de los actores locales;
- Planificar las actividades en el territorio de la reserva a través de la participación ciudadana;
- Informar y sensibilizar a los habitantes y visitantes de la reserva.

La RBYungas alberga una gran biodiversidad y hermosos paisajes únicos en Argentina. Se caracteriza también por la importancia de su patrimonio cultural, integrada por diversos pueblos originarios (Kolla, Guaraní y Oclloyas) que conservan sus costumbres (cosmovisión, modo de vida, festividades, artesanía, etc.) por la cultura gaucha y por descendientes de inmigrantes, reflejando una identidad múltiple, fuerte y particular del territorio.



ZONAS NÚCLEOS DE LA RBYUNGAS

La RBYungas está conformada por cinco zonas núcleos que preservan y conservan una gran biodiversidad única en Argentina:

- Reserva Nacional El Nogalar de Los Toldos Salta (3.500 ha)
- Parque Nacional Baritú - Salta (72.439 ha)
- Parque Provincial Laguna Pintascayo - Salta (13.000 ha)
- Parque Nacional Calilegua - Jujuy (76.320 ha)
- Parque Provincial Potrero de Yala - Jujuy (1770 ha)



RN EL NOGALAR DE LOS TOLDOS (3.500 ha, Pcia. de Salta)

Protege un bosque montano en buen estado de conservación, con ejemplares centenarios de cedro, nogal y pino del cerro. Es fácilmente accesible desde Los Toldos.

PN BARITÚ (72.439 ha, Pcia. de Salta)

Constituye el último relicto intacto de selvas de montaña. Es parte de la Alta Cuenca del Río Bermejo, alberga las nacientes de los Ríos Las Pavas, Lipeo, Porongal y Pescado.

PP LAGUNA PINTASCAYO (13.000 ha, Pcia. de Salta)

Protege una porción de selva pedemontana y ambientes fluviales, como la Laguna Pintascayo y un tramo importante del Río Pescado.

PN CALILEGUA (76.320 ha, Pcia. de Jujuy)

Alberga varios pisos de vegetación y microclimas que le dan una alta biodiversidad. Opera como un instrumento de conservación y un motor para el turismo y el desarrollo local, mejorando la calidad de vida de las comunidades.

PP POTRERO DE YALA (1770 ha, Pcia. de Jujuy)

Preserva los estratos altitudinales del bosque montano y el pastizal de altura, protegiendo especies emblemáticas de flora y fauna autóctona como el Mirlo de agua y la Taruca. Promueve el desarrollo de un turismo sustentable y de nuevas infraestructuras para el visitante.

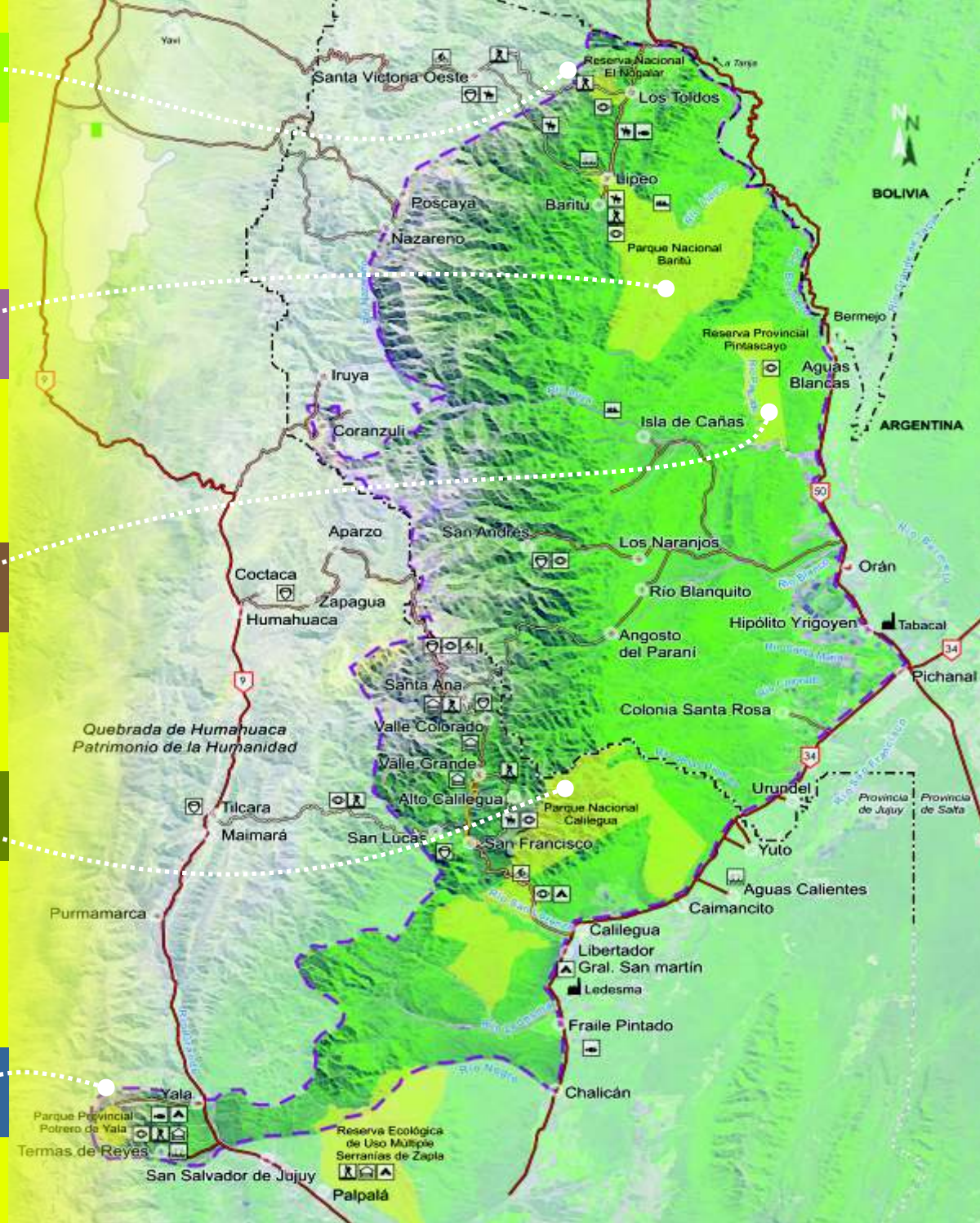

- | | | | | |
|--|---------|---------------------------------|----------------------------|-------------|
| Limite Reserva Biosfera de Las Yungas | Asfalto | Interés Flora, Fauna y Paisajes | Turismo Rural y Cabalgatas | Senderismo |
| Ruta Escénica San Francisco - Valle Grande | Tierra | Interés Arqueológico | Termas | Bicicleta |
| | Sendero | Pesca | Camping | Alojamiento |

ORGANIZACIÓN TERRITORIAL

Caracterizada por ser **trans-provincial** (Jujuy y Salta), la RBYungas está conformada por **23 comunas** y cuenta con cerca de 506.000 habitantes (incluyendo a la ciudad "portal" de la Reserva, San Salvador de Jujuy).

COMUNAS PROVINCIA DE JUJUY

- Caimancito
- Calilegua
- Caspalá
- Fraile Pintado
- Libertador General San Martín
- Palpalá
- Pampichuela
- San Salvador de Jujuy
- San Francisco
- Santa Ana
- Valle Grande
- Yala
- Yuto

COMUNAS PROVINCIA DE SALTA

- Colonia Santa Rosa
- Hipólito Yrigoyen
- Inuya
- Isla de Cañas
- Los Toldos
- Nazareno
- Pichanal
- San Ramón de la Nueva Orán
- Santa Victoria Oeste
- Urundel

Desde 2008, la provincia de Jujuy impulsa las siguientes acciones:

- **Elaboración de un Plan Estratégico para la RBYungas.**
- **Organización de una estructura de gestión eficiente de la RBYungas.**

UNA GESTIÓN INTERINSTITUCIONAL DE LA RBYUNGAS

La RBYungas representa en la actualidad el esfuerzo de varias instituciones por encontrar una alternativa que complemente la conservación de la naturaleza con el desarrollo productivo regional y la mejora de la calidad de vida de sus habitantes.



¿ QUÉ ES UN PLAN ESTRATÉGICO?

Es un plan de referencia en términos de política pública para el funcionamiento de la RBYungas con la participación de todos los actores del territorio. Expresa la planificación a futuro de la Reserva, es decir cómo sus habitantes desean que el territorio se vea y funcione en 5 a 10 años más.

¿ QUÉ ES EL GRUPO PROMOTOR?

Es un grupo interinstitucional de apoyo al proceso de consolidación institucional de la RBYungas conformado en diciembre de 2008 (Pcia. de Jujuy).

LAS MISIONES SON:

- Apoyar las actividades relacionadas a la RBYungas;
- Preparar y evaluar los distintos talleres temáticos de la RBYungas para la formulación del Plan Estratégico;
- Propiciar la implementación de las acciones del Plan Estratégico.

LOS INTEGRANTES SON:

- Municipalidades de Calilegua, Fraile Pintado; Palpalá; S.S. de Jujuy, Yala;
- Comunas asociadas de la RBYungas: Municipalidad de San Pedro, Delegación Municipal de Ocloyas;
- Consejo de Organizaciones Aborígenes de Jujuy (COAJ);
- Fundación AVES (Ambiente-Vida-Educación-Sustentabilidad);
- Fundación ProYungas;
- Secretaría de Gestión Ambiental de la Provincia de Jujuy (SEGAP);
- Parque Nacional Calilegua (APN);
- Universidad Nacional de Jujuy (UNJu).